

# VOZ HUECA

GLORIA MARTÍN







**EXPOSICIÓN**  
Voz hueca

**CATÁLOGO**

**Edita**  
Galería Birimbao, Sevilla

**Texto**  
Gloria Martín

**Maquetación y diseño**  
Gloria Martín

**Fotografías**  
Gloria Martín

# Voz Hueca

Gloria Martín

5 abril - 17 Mayo, 2011  
Galería Birimbao, Sevilla



## 2. adj. que tiene sonido retumbante y profundo. *Voz hueca*

La idea de esta exposición surge durante una visita a la casa-museo parisina del pintor Gustave Moreau, por aquel entonces trabaja en un proyecto que tenía como eje vertebral las casa museos. Me llamó poderosamente la atención la peculiar museografía que ordenaba el espacio, muchos de sus cuadros y dibujos se exponían en muebles-peine, incitando la curiosidad del espectador por saber que contienen. Después me enteré que fue proyectada por el mismo pintor, el cual había adaptado su estudio como sala de exposición.

Concebí *Voz hueca* como un proyecto pictórico compuesto no sólo por una serie de cuadros de diferentes formatos, sino por un ambiente en el que relaciono el espacio pictórico y el espacio expositivo, una dialéctica entre realidad y representación.

Esta exposición supone dar un paso más en el proceso de búsqueda de lo que podría llamar un lenguaje propio. Se compone de una catalogación de muebles, vitrinas y demás objetos museísticos que envuelven al espectador en la incertidumbre de saber lo que atesoran. Contenedores de arte que conforman una especie de museo invisible, que de forma críptica, invita a imaginar lo que contienen jugando con la dialéctica entre lleno/vacío o interior/exterior... interior/exterior...

Una *Voz Hueca*, de la que no sabemos si acaba de callar o va a comenzar a hablar.







*Voz Hueca*, 2011

Instalación, Madera y cartón.

Dimensiones variables



Vista de la exposición





*Boîtes en Valise*, 2011  
Acrílico sobre lienzo  
8 módulos.  
Dimensiones variables







*Collection Privée*, 2011  
Acrílico sobre lienzo  
89 x 116 cms.



*Bargueño*, 2011  
Acrílico sobre lienzo  
89 x 116 cms.

*Voz Hueca*, 2011  
Acrílico sobre lienzo  
185 x 185 cms,











*Museo Invisible*, 2011  
Acrílico sobre lienzo  
21 módulos  
Medidas variables















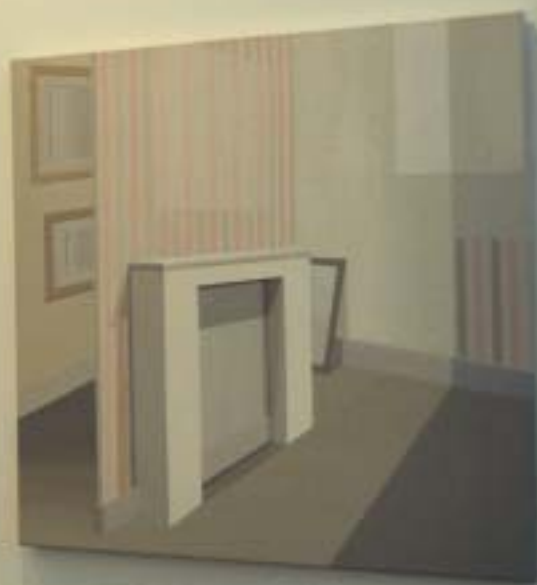

*Objects Perdus*, 2011  
Acrílico sobre lienzo  
150 x 150 cms.





*La Casa de Claudine*, 2010  
Acrílico sobre lienzo  
146 x 146 cms.



Vista de la exposición





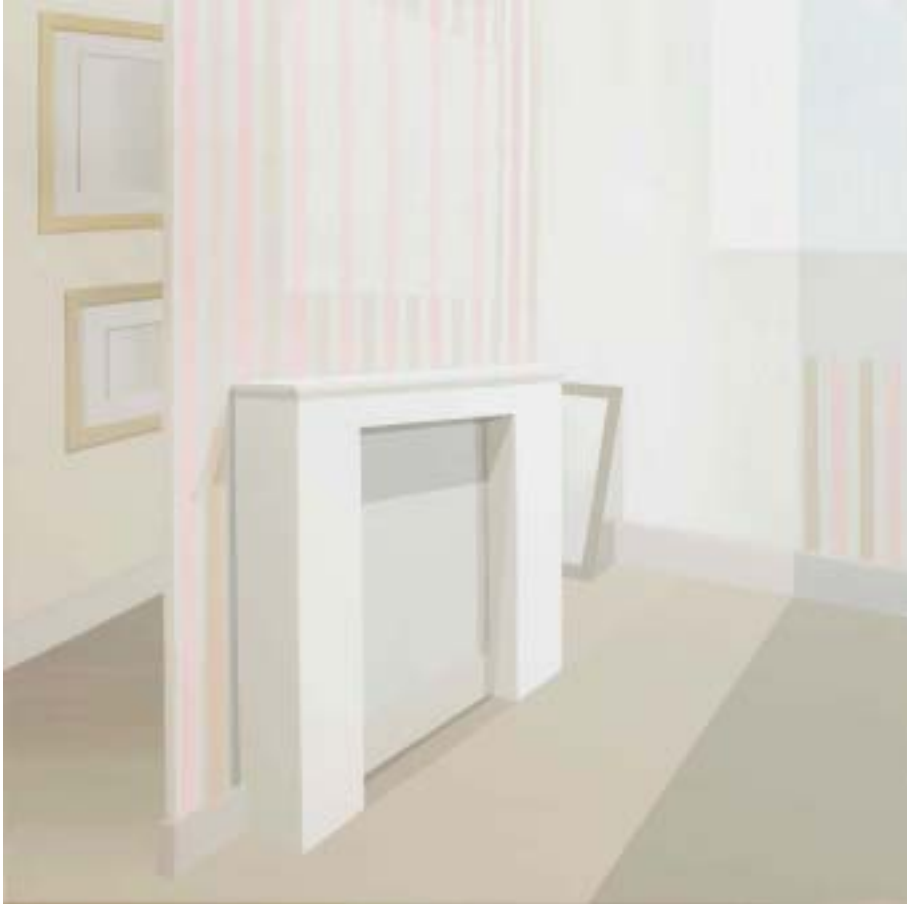

*La Casa de Claudine I*, 2009  
Acrílico sobre lienzo  
100 x 100 cms.



*La Casa de Claudine II*, 2009  
Acrílico sobre lienzo  
100 x 100 cms.



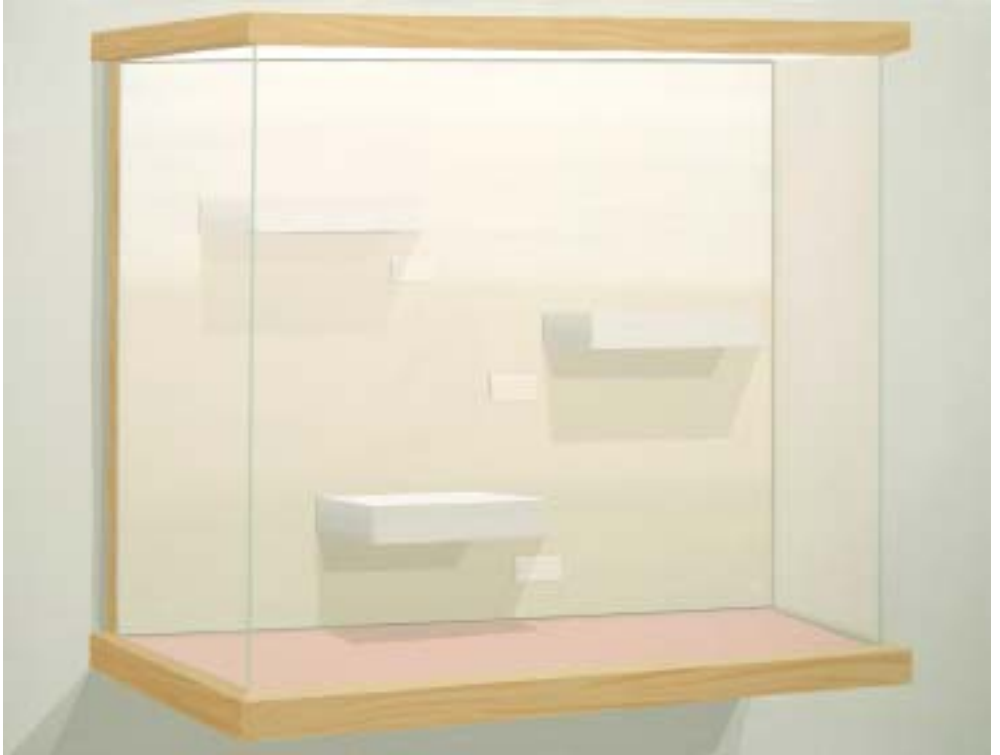

***Vitrina***, 2011  
Acrílico sobre lienzo  
89 x 116 cms.





***Vitrina II***, 2011  
Acrílico sobre lienzo  
116 x 89 cms.







## Gloria Martín

1980 Alcalá de Guadaíra (Sevilla)

**1999-2004** Licenciada en Bellas Artes. Especialidad de Pintura. Universidad de Sevilla.

### Exposiciones individuales

- 2010** La Casa de Claudine. Espacio Emergente Unicaja. Málaga. Sala Unicaja de Exposiciones de Ronda.\*
- 2009** *En la pequeña manzana*. Filmoteca de Andalucía. Córdoba. Junta de Andalucía.\*
- 2008** *La perla del Hogar*. Galería Félix Gómez. Sevilla.
- 2007** *Morir de Amor*. Galería Benot. Cádiz.
- 2006** *Currículum Oculto*. Sala Reyes Católicos. Obra Social Cajasur. Córdoba. *Iconografía del desencanto*. Proyecto d-mencia. Doña Mencía. Córdoba.\*
- 2005** *Dosmilcuatro*. Delegación de la Mujer. Casa de la Cultura de Alcalá de Guadaíra.
- 2004** *Mis Labores*. Galería Fernando Serrano. Trigueros. Huelva.

### Exposiciones Colectivas (selección)

- 2010** *En Construcción: cabaña, casa, gabinete*. Sala Cajasol. Jerez de la Frontera. Cádiz. *Ruta del Arte 2010. Almonaster la Real*. Huelva. Premio Internacional de Pintura *Guash Coranty*. Sala Tecla. Barcelona.\* *Miradas Singulares Voces Plurales*. Claustro de Exposiciones. Palacio Provincial. Diputación Provincial de Cádiz.\* *Miradores de Obras Escondidas. Un proyecto para Intervenciones en el Jueves*. Sevilla. Sevilla, ozú que caló! Galería Fúcares. Almagro\*.
- 2009** *Portes ouvertes*. Cité Université. Paris. *Ciudad y Paisaje*. Sede Emasesa. Sevilla. Certamen de Artes Plásticas. Universidad de Sevilla\*.
- Escala Abierta*. Espacio Escala. Cajasol.

- 2009 S.O.S. *Avistamientos*. Sala La Nave Espacial. Sevilla.  
*ES-CORAZÓN Peace Dreams Art Festival* Centro de la Artes de Sevilla.\*  
*El Puerto de las Artes*. Ciclo de Arte y Creación Contemporánea de Huelva.  
 II Premio Unia de Pintura. La Rábida. Huelva.
- 2008 Premio Pepe Espaliú 08. Instituto Andaluz de la Juventud de Córdoba.\*  
 Certamen Internacional de Pintura *Royal Premier Hoteles*. Málaga.\*  
 Premio Pintura Focus-Abengoa, Hospital de los Venerables. Sevilla.\*  
 IV Certamen Arte Joven. Consejería de Obras Públicas. Junta de Andalucía.\*  
*Los Claveles*, Fundación Chirivella Soriano. Valencia\*  
*Re-genero*, Centro Cultural de España en Lima. Perú.  
*¡Que grande es ser joven!*. Galería Birimbao. Sevilla.
- 2007 Premio de Pintura Focus-Abengoa. Hospital de los Venerables. Sevilla.\*  
 Certamen de Pintura Grúas Lozano. Sala Imagen. Sevilla.\*  
 Premio Pepe Espaliú 07. Inst. Andaluz de la Juventud de Córdoba. Junta de Andalucía\*  
 Certamen Andaluz de Artes Plásticas. I.A.J., Málaga.\*  
 III Certamen de Arte Joven de la Consejería de Obras Públicas de la Junta de Andalucía.\*  
 ARTE SANTANDER. Stand Galería Benot.  
*Del Lado de la Sombra*. Espace Croix Baragnon. Toulouse.\*  
*Arte de Mujeres*. Instituto Andaluz de la Mujer.\*
- 2006 *ESTAMPA '06*. Stand Fundación Antonio Pérez. Madrid.  
*Los hermosos principios*. Museo de la Ciudad de Madrid.\*  
*Tengo no Tengo*. Muestra Adhesiva. Sala de eStar. Sevilla.  
 II Certamen de Arte Joven de la Consejería de Obras Públicas de la Junta de Andalucía.\*  
*Los temas en relación a la Pintura*. Fundación Colegio Oficial de Aparejadores. Sevilla.\*
- 2005 *Gosh Búster*. Sala de Exposiciones de la Facultad de Bellas Artes de Sevilla.  
*Colección*. Galería Fernando Serrano. Trigueros. Huelva.
- 2004 *Azul*. Pazo Emilia Pardo Bazán. Sanxenxo. Pontevedra.\*  
*Mujeres de España y Portugal*. Galería Fernando Serrano. Trigueros. Huelva.  
*Violencia de Género*. Caja Rural del Sur. Huelva.  
*VI Certamen de Artes Plásticas Pepe Espaliú*. Instituto Andaluz de la Juventud. Córdoba.

\* Exposiciones con catálogo

## Premios

- 2011 Premio de Artes Plásticas. Universidad de Sevilla.
- 2010 Accésit Premio Internacional *Guasch Coranty* de Pintura. Barcelona.  
 Premio Adquisición. *Universidad Internacional de Andalucía*. La Rábida. Huelva.  
 Accésit *Certamen de Pintura Villa de Montellano*. Sevilla.  
 LXIII Premio Nacional de Pintura *José Arpa* Ayuntamiento de Carmona. Sevilla.
- 2009 Mención de Honor. Concurso de paisaje de Alcalá de Guadaíra. Sevilla.  
 Premio *Arte de Mujeres* modalidad Instalación. Instituto Andaluz de la Mujer. Junta de Andalucía.

- 2009 Premio-Adquisición. *Desencaja 2009*. Certamen Andaluz de Artes Plásticas. Instituto Andaluz de la Juventud.
- 2008** Premio-adquisición. Bienal de Artes Plásticas Unicaza. Málaga.  
 Segundo Premio. Certamen de Pintura Grúas Lozano. Sevilla.  
 Premio-adquisición. Certamen de Bellas Artes Juan Luis Vasallo. Cádiz.  
 Premio-adquisición. Certamen Artes Plásticas Ayuntamiento de Utrera. Sevilla.  
 Premio-adquisición. Certamen Artes Plásticas Confederación Empresarios de Cádiz.  
 Mención de Honor. Certamen de Pintura Villa de Montellano. Sevilla.  
 Mención de Honor. Premio Unia de Pintura. Universidad Internacional de Andalucía.  
 Accésit Certamen Arte Joven. Consejería de Obras Públicas. Junta de Andalucía.
- 2007** Premio-Adquisición. Certamen Andaluz de Artes Plásticas. Instituto Andaluz de la Juventud de Málaga.
- 2003** Mención de Honor. V Certamen de Artes Plásticas Pepe Espaliú. Inst. Andaluz de la Juventud. Córdoba.

### **Becas**

- 2009** Beca de Artes Plásticas del Colegio de España en Paris. Ministerio de Cultura.  
**2007** Ayuda a la Producción Inicial, Consejería de Cultura, Junta de Andalucía.  
**2005-2006** Beca de Residencia para jóvenes creadores Fundación Antonio Gala, Córdoba.  
**2004** Beca de creación Artística *Terra de Sanxenxo*, Pontevedra.

### **Obra en Colecciones**

Ministerio de Cultura.  
 Consejería de Cultura. Junta de Andalucía.  
 Instituto Andaluz de la Juventud.  
 Instituto Andaluz de la Mujer.  
 Fundación Cajasol.  
 Fundación Antonio Pérez. Cuenca.  
 Fundación Antonio Gala. Córdoba.  
 Fundación de Aparejadores de Sevilla.  
 Fundación Unicaja. Málaga.  
 Fundación Guasch Coranty. Barcelona.  
 Obra Social Cajasur. Córdoba.  
 Universidad de Sevilla.  
 Universidad Internacional de Andalucía.  
 Colección Grupo Lozano. Sevilla.  
 Confederación de Empresarios de Cadiz.  
 Concello de Sanxenxo (Pontevedra).  
 Ayuntamiento de Cádiz.  
 Ayuntamiento de Doña Mencía. Córdoba.  
 Ayuntamiento de El Carpio. Córdoba.  
 Ayuntamiento de Utrera. Sevilla.  
 Ayuntamiento de Carmona. Sevilla.

# **BIRIMBAO**

C/ Alcázares, 5 Sevilla

C/. Alcázares, 5 41003 Sevilla. Tlfno. 954 56 10 84  
galeriabirimbao@telefonica.net / [www.birimbao.es](http://www.birimbao.es)

Horario: lunes de 18,00 a 21,00 h.  
martes a viernes de 11,00 a 13,30 y de 18,00 a 21,00 h.  
sábado de 11,00 a 13,30 h.







